

PIANTA SOTTOTETTO

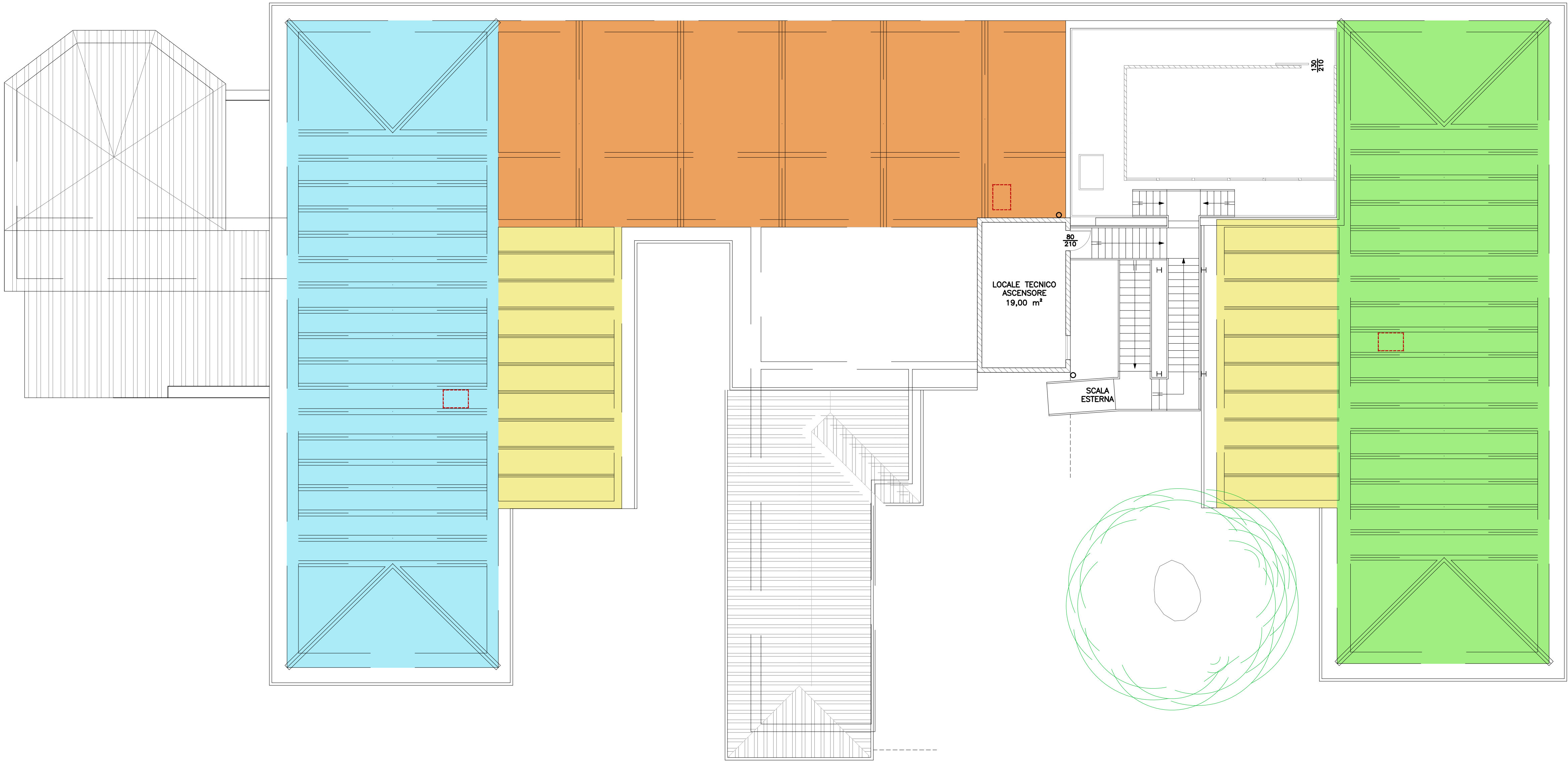

SEZIONE DI DETTAGLIO AREA DI INTERVENTO

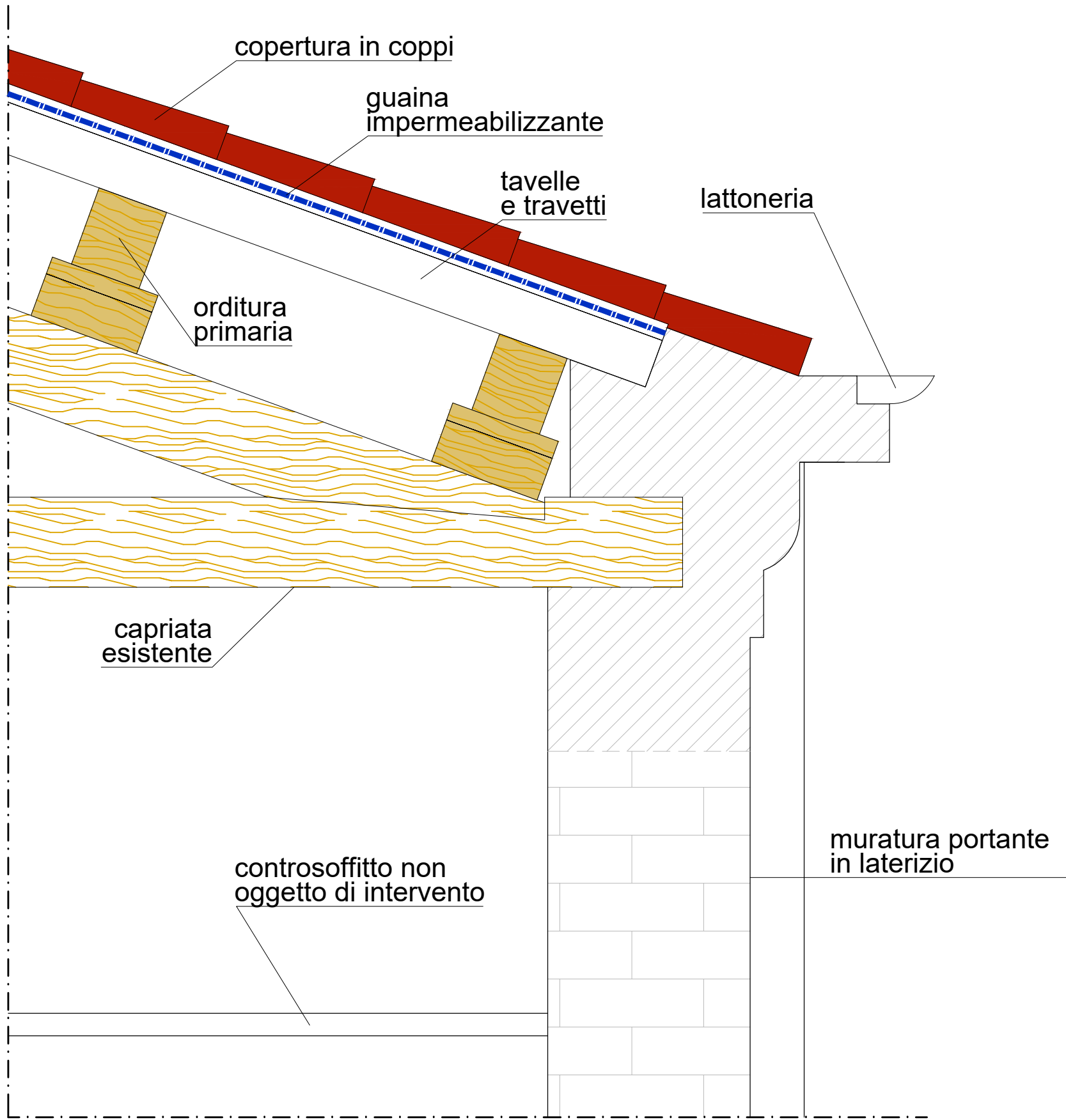

MODALITA' DI INTERVENTO

1. Allestimento cantiere e ponteggi;
2. Rimozione manto di copertura in coppi e lattoneria;
3. Verifica della struttura principale e secondaria in legno;
4. Intervento puntuale di risanamento strutturale di elementi in legno ammalorati come da dettaglio costruttivo;
5. Sistemazione generale delle tavelle di copertura con sostituzione di quelle ammalorate;
6. Posa di guaina impermeabilizzante elastomerica ardesiata sp. 4 mm;
7. Posa del manto di copertura in coppi con integrazioni di quelli non più utilizzabili e lattoneria previa predisposizione di listello perimetrale in legno;
8. Smobilizzo del cantiere;
9. Risanamento e potatura della magnolia esistente.

LEGENDA STRUTTURA DI COPERTURA

-  Zona composta da:
 - Capriate 24x24 ad interasse 100cm
 - Arcarecci 12x18 ad interasse 100cm
 - Travetti 5x11 ad interasse 80cm
 - Piano in pannelli OSB spessore 3cm
 - Guaina per impermeabilizzazione
 - Manto di copertura in coppi
-  Zona composta da:
 - Capriate 20x20 ad interasse 100cm
 - Arcarecci 16x18 ad interasse 100cm
 - Travetti 5x11 ad interasse 80cm
 - Piano in pannelli OSB spessore 3cm
 - Guaina per impermeabilizzazione
 - Manto di copertura in coppi
-  Zona composta da:
 - Capriate 24x24 ad interasse 400cm
 - Arcarecci 12x18 ad interasse 100cm
 - Travetti 5x11 ad interasse 80cm
 - Piano in pannelli OSB spessore 3cm
 - Guaina per impermeabilizzazione
 - Manto di copertura in coppi
-  Zona composta da:
 - Travi tipo Varese ad interasse 110cm
 - Piano in pannelli OSB spessore 3cm
 - Guaina per impermeabilizzazione
 - Manto di copertura in coppi
-  VELUX esistenti da sostituire

KEYPLAN - AREA DI INTERVENTO

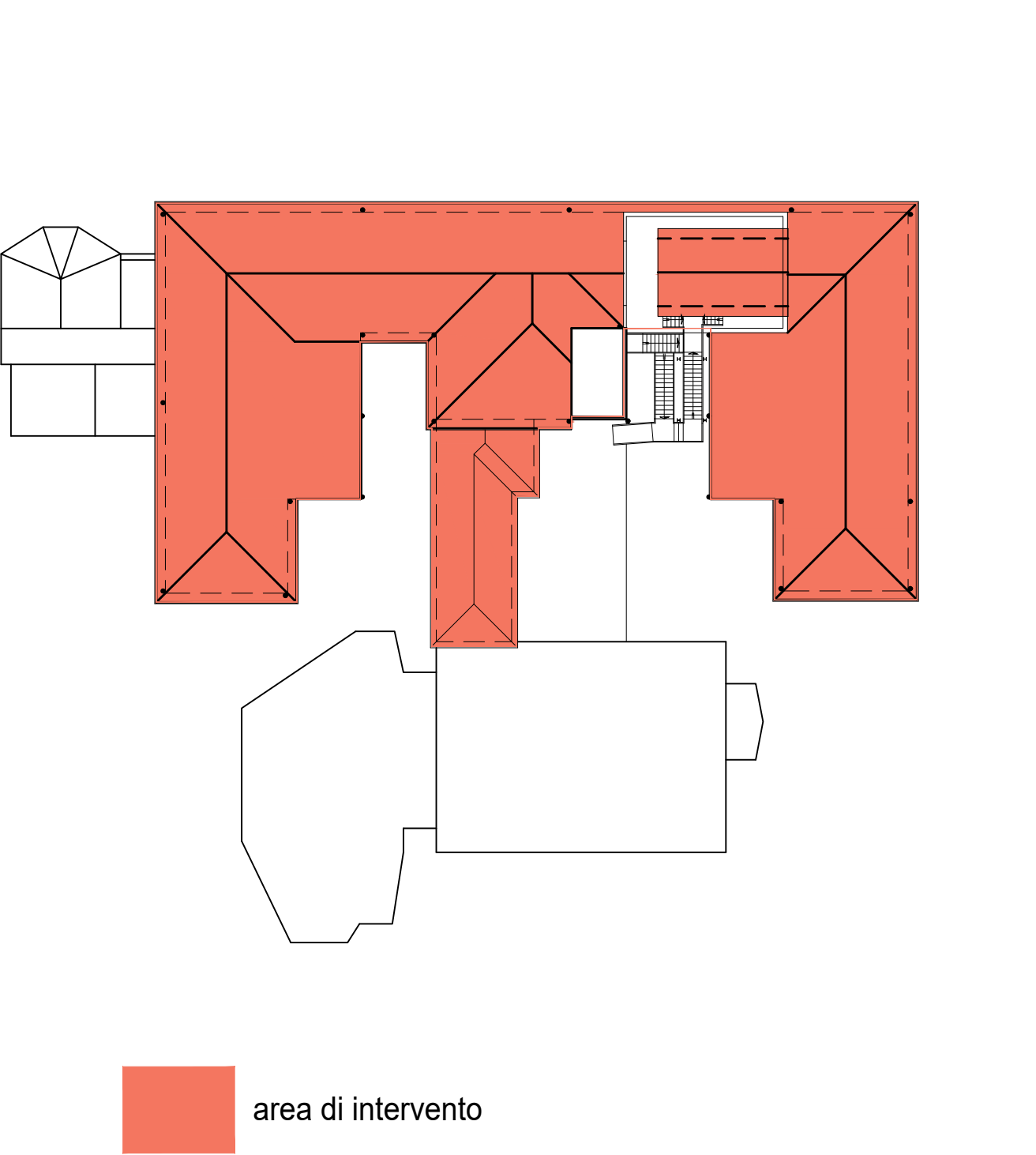

I.O.V. Istituto Oncologico Veneto
Via Gattamelata, 64 - 35128 Padova



REGIONE DEL VENETO



RESTAURO CONSERVATIVO DELLA COPERTURA DELL'EDIFICIO DI RADIOTERAPIA ALL'INTERNO DELL'OSPEDALE DI PADOVA			
PIANTA_SOTTOTETTO_STATO_PROGETTO		LIVELLO DI PROGETTO: DEFINITIVO-ESECUTIVO	
CODICE: A10	SCALA: VARIE	EDIFICIO: RADIOTERAPIA	LIVELLO: DEF-ESEC
DIRETTORE GENERALE:	Dott.ssa Patrizia Benini	RESPONSABILE PROCEDIMENTO: Ing. Emanuele Scarabel	
RESPONSABILE DELLA STRUTTURA:		Dott. Ing. Emanuele Scarabel - U.O.S. Servizi Tecnici Patrimoniali - Via Gattamelata, 64 - 35128 Padova - emanuele.scarabel@iov.veneto.it	
PROGETTO RESTAURO CONSERVATIVO :		Arch. Andrea Simonato - Via Beccaria, 2/2 Padova - T. +39 049 88008804 studiosimonato@libero.it - andrea.simonato@archiworldpec.it	
PROGETTO STRUTTURALE:		Ing. Alessandro Turatto - TRE ESSE s.r.l. Via San Marco, 14 - 30030 Vigonovo (VE) T. +39 049 8705564 - a.turatto@3essesrl.com	

REVISIONE n° 01	DATA: NOVEMBRE_2021	ELABORATI
VERIFICA:	M.B.	Elaborati Tavola / Annotazioni
VALIDAZIONE:	A.S.	
APPROVAZIONE:	Ing. Emanuele Scarabel	